EDC013

Ô ma joie, Christ est Ressuscité

T: Marie-Sandrine Helbecque
M: Fr. Jean-Baptiste du Jonchay o.c.d.

Refrain

♩= *120* minimum

sol m MIb FA sol m MIb SIb

Ô ma Joie, Christ est res-sus-ci-té, Il est vi-vant comme Il nous

FA RE sol m MIb FA sol m

l'a-vait an - non-cé. Vi-vons de sa vie of-frons nous tout à Lui,

MIb SIb DO RE

soy - ons les té-moins de son Rè - gne.

© Editions du Carmel 33 avenue Jean Rieux 31 500 Toulouse

Couplets

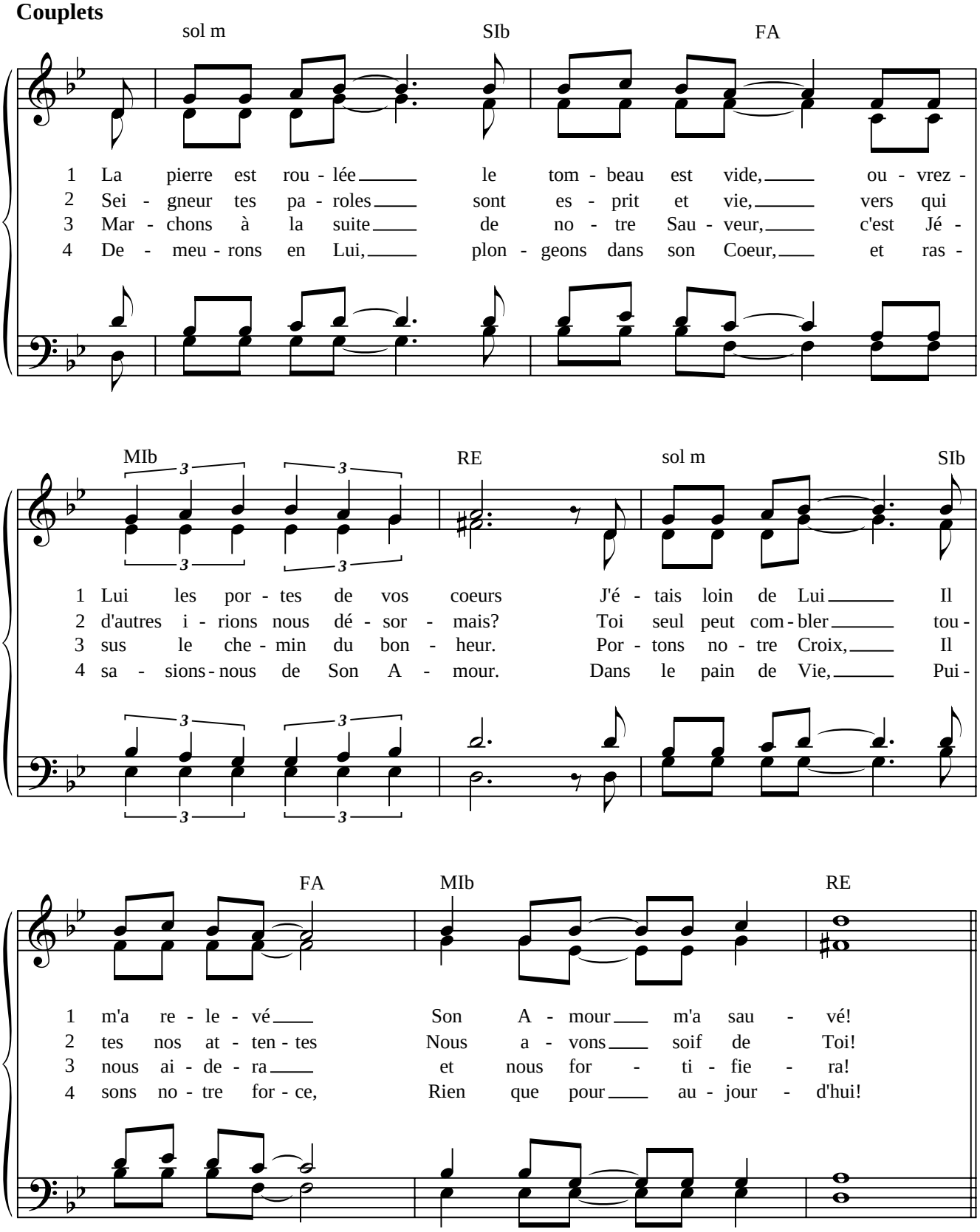

Le refrain avec dominante de piano.
Les couplets avec dominante de guitare classique en espagnolades.

© Editions du Carmel 33 avenue Jean Rieux 31 500 Toulouse